Aix*Marseille université
Socialement engagée

Faculté d'Économie et de Gestion
Aix*Marseille Université

« Inventez votre avenir !»

2023

FACULTÉ D'ÉCONOMIE ET DE GESTION AIX-MARSEILLE UNIVERSITÉ

OFFRE DE FORMATIONS
LICENCES - MASTERS - LICENCES PROFESSIONNELLES - DU - DESU MAGISTÈRE

RENSEIGNEMENTS
http://feg.univ-amu.fr

amufeg / feg.univamu

Licences [Bac + 1,2,3]

La faculté propose 4 licences EG, Gestion, AES et MIASHS. Les licences EG, gestion et AES ont un portail commun d'enseignements au 1er semestre afin de faciliter le choix d'orientation au 2e semestre. La Licence EG et la licence Gestion sont communes du semestre 2 au semestre 3. Elles se séparent au semestre 4 en 3e année et proposent chacune, des parcours disctincts. Après un second semestre commun dispensé sur Aix et Marseille la Licence AES propose 2 parcours en L2 et 3 parcours en L3.

Economie et Gestion (EG) : 5 parcours en 3e année de licence

- Parcours Economie-Finance (EF) Marseille66 - FI-FC
- Parcours Economie et Management des Firmes et des Organisations (EMFO) Aix - FI-FC
- Parcours International Program in Business and Economics (IPBE) Aix - FI
- Parcours Management des Affaires et du Commerce International (MACI) Aix/Marseille - FI-FC
- Parcours Double Licence Droit et économie-gestion Aix (voir ci-dessous)

Licence Gestion (G) : 4 parcours en 3e année de licence

- Parcours Administration des institutions culturelles (AIC) Arles - FI-FC-FA
- Parcours Gestion des entreprises (GE) Aix/Marseille/Gap - FI-FC
- Parcours Management comptable et finance (MCF) - Aix/Marseille - FI-FC
- Parcours Méthodes informatiques appliquées à la gestion des entreprises (MIAGE) Aix - FI-FC

Administration Economique et Sociale (AES) : 2 parcours dès la 2e année de licence et un 3e en Licence 3e année

- L2 et L3 Parcours Entreprise et administration des PME-PMO (EAPP) Aix - FI-FC
- L2 et L3 parcours Sciences sociales et politiques (SSP) Marseille - FI-FC
- L3 Parcours Gestion durable des territoires de montagne (GDTM) Gap - FI-FC

Mathématiques et Informatique Appliquées aux Sciences Humaines et Sociales (MIASHS) : 1 Parcours dès la 2e année de licence

- Mathématiques et économie - Aix - FI-FC

Double Licence Economie-Gestion et Droit [Bac + 3]

Cette licence bi-disciplinaire permet aux étudiants de valider à la fin des 6 semestres une Licence de Droit et une Licence d'Economie et de Gestion. C'est un parcours sélectif.

Licence avec option Accès Santé (LAS) [Bac + 3]

Suite à la réforme des études de santé, cette licence permet aux étudiants de suivre un cursus en licence EG-G, AES, MIASHS auquel s'ajoute une **option mineure santé**. Les étudiants peuvent ainsi candidater pour intégrer une 2ème année de santé ou continuer leurs parcours de licence.

Licences [Bac + 3]

Informatique : parcours MIAGE, Méthodes informatiques appliquées à la gestion des entreprises - Aix FI-FC-FA

Licences professionnelles [Bac + 3]

Accessibles après un bac+2 (DUT, BTS, niveau L2 de licence...), les licences professionnelles sont essentiellement orientées vers l'insertion professionnelle.

- Licence Professionnelle Mention Métiers du commerce international Aix/Marseille - FI-FC-FA
- Licence Professionnelle Mention Assurance, banque, finance : chargé de clientèle Marseille - FI, FA, FC
- Licence Professionnelle Mention Métiers de la gestion et de la comptabilité : responsable de portefeuille clients en cabinet d'expertise - Marseille - FC-FA
- Licence Professionnelle Mention Gestion des structures sanitaires et sociales - Parcours Responsable de structures enfance et petite enfance Aix - FI-FC-FA

Magistère Ingénieur Economiste

Accessible avec sélection après un Bac + 2, le Magistère est une formation professionnalisée qui **délivre 3 diplômes : Licence, Master + DESU Magistère.** Il se déroule au sein de l'Ecole Universitaire de Recherche AMSE à Marseille et à Aix.

DU et DESU

Diplômes d'Etudes Supérieures Universitaires (DESU) [Bac+5]

- Advanced cost management - Aix - FI-FC-FA
- Advanced Engineering and Corporate Finance (AECF)- Aix FI-FC
- Compétences Complémentaires en Management - FI FC
- Comptabilité et gestion - Marseille - FI-FC-FA
- Gestion d'Actifs et de Fortune - Aix - FI-FC-FA
- Magistère ingénieur économiste - Marseille - FI
- Data science pour professionnels -FC

Diplômes d'Université - (DU)[Bac+3]

- Comptabilité et gestion - Marseille - FI-FC-FA
- Devenir entrepreneur - Aix - FI-FC-FA
- Gestion de la paie - Marseille - FI-FC-FA
- Responsable des services soignants en milieu hospitalier privé - Aix Fi-FC

Les + de la fac

Plusieurs dispositifs favorisent la réussite des étudiants en développant leur autonomie, leurs connaissances et compétences, pour construire leur **parcours personnalisé** ; élaborer leur **projet professionnel** et s'ouvrir au monde de l'entreprise.

L'étudiant choisit un rythme d'apprentissage (en accord avec l'équipe pédagogique) : parcours soutien (licence en 4 ans), parcours régulier ou parcours intensif, renforcé d'unités d'enseignements supplémentaires, parcours intensif double licence.
Il est accompagné dans son intégration à l'université, dans son parcours et la valorisation des compétences qu'il acquiert.

Une spécialisation progressive, donne à chaque étudiant l'opportunité de développer son autonomie comme condition de réussite dans son cursus et dans sa vie professionnelle et citoyenne, par la construction de son parcours, par le développement de ses compétences, par l'élaboration de son projet professionnel.
Elle est basée sur la composition et l'acquisition d'enseignements disciplinaires, transversaux, qui permettent d'approfondir sa formation, dans le but de développer une nécessaire adaptation aux métiers de demain.

Les enseignements : cours magistraux, travaux dirigés (individuels), travaux encadrés, projets tuteurés, stages en semestre 6 pour certains parcours, mais aussi : modalités pédagogiques alternatives (classe inversée, apprentissage par projet,serious games, etc.) Accompagnement et progression sur la base du bilan de connaissances et compétences, entretien, parcours de soutien avec des enseignements de remise à niveau, méthodologie...

2 classes «prépa» à la fac

En collaboration (convention) avec le Lycée Jean Perrin, à Marseille : la Classe Préparatoire ENS D2 Economie & Gestion se réalise au sein des deux premières années de la licence économie et gestion (EG) **et la Classe Préparatoire ATS,** au sein de la L3 Gestion parcours Gestion des Entreprises.

1 CPES - Sciences Sociales dans les sociétés et leur Histoire

Collaboration entre le Lycée Thiers et de l'Université d'Aix-Marseille (FEG, ALLSH)

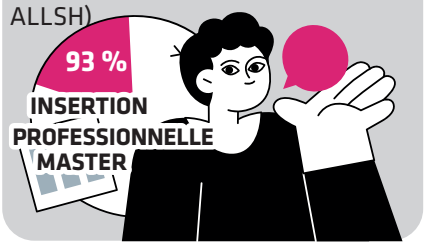

Masters [Bac + 4 et 5]

Ces formations sont composées de 2 années. Les masters 1ère année (bac + 4) sont suivis d'une spécialité professionnelle et/ou recherche choisie en 2e année de master. La plupart de nos masters sont professionnels et en alternance.

Comptabilité - contrôle - audit (CCA) Parcours Comptabilité, contrôle, audit (CCA) Aix -FI Marseille - FC- FA

Contrôle de gestion et audit organisationnel (CGAO) Parcours Contrôle, audit, conseil (CAC) Aix -FI Marseille - FC - FA

Direction de projets ou établissements culturels (DPEC) Parcours Administration des institutions culturelles (AIC) Arles - FI-FC-FA

Economie (possibilité parcours double-diplôme international)
Parcours Economie théorique et empirique Marseille - FI-FC
Parcours Analyse des politiques économiques Marseille - FI-FC
Parcours Econométrie, big data, statistique Marseille - FI -FC
Parcours Finance quantitative et assurance Marseille - FI - FA

Economie de l'entreprise et des marchés (EEM) M1 à Aix - FI-FC-FA
Parcours Création d'entreprise (CE) Aix - FI-FC-FA
Parcours Economie de l'énergie et des ressources naturelles (EERN) Marseille - FI-FC-FA
Parcours Management et évaluation de l'action publique (MEAP) Marseille - FI-FC-FA
Parcours Management des risques, de la qualité et de la performance de l'entreprise (MRQP) Aix - FI-FC-FA

Economie du droit - Parcours Bussiness Law and Economics - Aix- FI

Finance (possibilité parcours double-diplôme international)
Parcours Finance - entreprise et marchés (FEM) Aix - FI-FC-FA
Parcours Gestion de patrimoine (GP) Aix - FI-FC-FA
Parcours Management des risques financiers (MRF) Aix - FI-FC-FA

Gestion de production, logistique, achats (GPLA)
Parcours Management de la chaîne logistique (MALO)Aix - FI-FC-FA
Parcours Distribution et achats (DISA) Aix - FI-FC-FA
Parcours Supply chain durable (SCD) Aix - FI-FC-FA
Parcours Recherche, étude et conseil en logistique et stratégie (RECLS) Aix - FI

Gestion des ressources humaines (GRH) M1 à Marseille
Parcours Gestion des compétences et des talents (Talents) Option FI Aix et Option FC Marseille - FA
Parcours Recherche, études et conseil en organisation, travail et ressources humaines (OTRH) Aix - FI
Parcours Responsabilité sociale de l'entreprise (RSE) Marseille - FI-FC-FA
Parcours Economie sociale et solidaire (ESS) Marseille - FI-FC-FA
Parcours Coaching dans les organisations (Coaching) Aix - FC - FA
Parcours Management d'équipes de soins (MES) Marseille - FC - FA

Gestion des Territoires et Developpement Local (GTDL) Parcours Gestion durable des territoires de montagne (GDTM) Gap - FI-FC

Management et commerce international (MCI) M1 Aix et Marseille - FI-FC-FA
Parcours Banques et Affaires Internationales (BAI) Marseille - FI-FC-FA
Parcours Management du Commerce International (MDCI) Aix - FI-FC-FA
Parcours Management International des Services d'Accueil (MISA) Aix - FI-FC-FA

Management de l'innovation (MI)
Parcours Marketing des produits innovants (MPI) Aix - FI-FA
Parcours Management de l'innovation et des Systèmes d'Information (MISI) Aix - FI-FA

MIAGE Méthodes informatiques appliquées à la gestion des entreprises M1 Aix et Marseille - FI-FC-FA
Parcours Ingénierie des données et décision Marseille - FI-FC-FA
Parcours Ingénierie des SI étendus Marseille - FI-FC-FA

Mode Parcours Métiers de la mode et du textile Marseille - FI-FC-FA

Le Doctorat [Bac+8]

L'école doctorale de «Sciences économiques et de gestion d'Aix-Marseille» propose un programme d'excellence de formation des docteurs en sciences économiques et en sciences de gestion. Cette école s'appuie sur les centres de recherches rattachés à la faculté et encadrent les formations de doctorat après les masters recherche.

Des études internationales dès la 3e année

Notre faculté est ouverte à l'international via la **licence IPBE** qui propose des enseignements disciplinaires en anglais et un semestre obligatoire à l'étranger, en programmes d'échanges (Erasmus+, BCI, CIVIS, ISEP) via les **nombreuses conventions bilatérales**.(**+ de 100**) Partez durant un an d'études dans une université partenaire et obtenez un **double-diplôme international** : le diplôme de la FEG et celui de l'université d'accueil ! Cette immersion à l'étranger est un véritable atout si vous souhaitez travailler dans un contexte international.

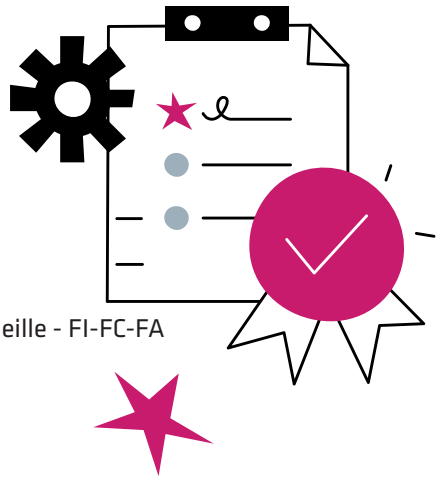

Légende :
FI : formation initiale - FC : formation continue - FA : formation en alternance (contrats d'apprentissage et contrats de professionnalisation)

LA FACULTÉ D'ÉCONOMIE ET DE GESTION

La faculté d'économie et gestion est une composante d'Aix-Marseille Université, 1ère université de France.

Elle est implantée sur 4 villes : **Aix-en-Provence, Marseille, Arles et Gap. Elle délivre des diplômes nationaux et permet aux étudiants de suivre un enseignement supérieur de haut niveau.**

Elle bénéficie de plusieurs atouts : une **offre de formation diversifiée** couvrant **l'ensemble des champs disciplinaires** dans le domaine de l'économie et de la gestion, dispensée au sein de **6 départements dont Aix-Marseille School of Economics labellisée « Ecole Universitaire de Recherche »**.

Toutes les formations sont ouvertes au public de **formation continue. De nombreuses formations sont ouvertes avec un rythme d'alternance : en contrat d'apprentissage ou contrat de professionnalisation. (**)**

Un **important et fidèle réseau d'entreprises** soutien **l'insertion professionnelle de nos étudiants**.

Un partenariat avec de nombreuses universités étrangères donne la possibilité aux étudiants qui le souhaitent de suivre une partie de leur cursus universitaire à l'international.

De nombreuses conventions et passerelles avec les Classes préparatoires aux grandes écoles (C.P.G.E.) permettent aux étudiants de poursuivre leurs études au sein de la faculté.

NOS ADRESSES

Siège : Faculté d'économie et de gestion Aix-Marseille Université 14 Av. Jules Ferry - 13621 Aix en Provence
Tél.: 04 42 91 48 00 - 04 42 91 48 17

Sites :

- 15-19 Allée Claude Forbin - 13627 Aix-en-Provence
  Tél.: +33 (0)4 86 09 10 00
- 96 rue Longue des Capucins ou 5-9 Bd Bourdet - 13001 Marseille - Tél. : +33 (0)4.13.55.13.46
- 14 Rue Puvis de Chavannes - 13231 Marseille Cedex 01
  Tél.: +33 (0)4 91 13 96 00
- Antenne universitaire, Espace Van Gogh - 13200 Arles - Tél.: +33 (0)4 90 49 35 93
- Pôle Universitaire, 2 rue Bayard - 05000 Gap
  Tél.: +33 (0)4 13 94 48 23
- Pauliane-MEGA - 424, chemin du Viaduc - 13080 Aix-en-Provence

(**) Service Formation Continue, Alternance :
14 Rue Puvis de Chavannes, 13231 Marseille Cedex 01
Tél : 04 91 14 08 70, Fax : 04 91 14 08 75
feg-sfca@univ-amu.fr

CHIFFRES CLES

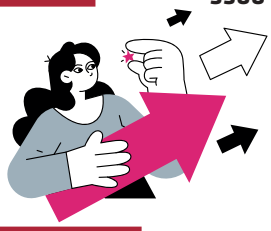

5500 étudiants

186 enseignants et enseignants-chercheurs

104 encadrants administratifs

550 intervenants extérieurs professionnels ou chercheurs

6 DÉPARTEMENTS

Aix-Marseille School of Economics (EUR)
Finance Comptabilité Audit
Licences
Logistique, organisation et Commerce international
Management de l'INnovation et du Digital
Management Culture et Territoires

5 LABORATOIRES

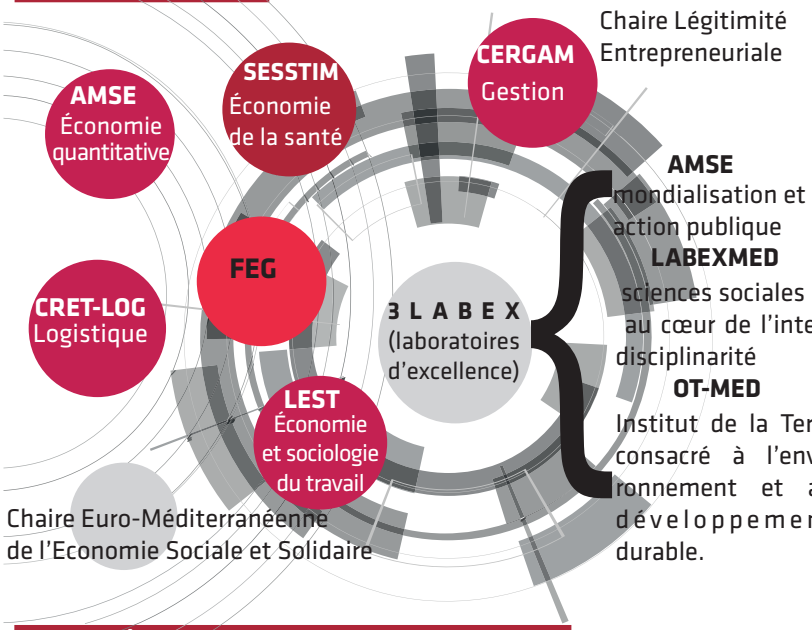

TAUX D'INSERTION PROFESSIONNELLE

(Selon enquête ministérielle réalisée 30 mois après l'obtention du diplôme. Ce taux est obtenu bien sûr avant les 30 mois.)*

- **93 %** Taux d'emploi titulaires master éco et gestion après obtention diplôme
- **85,8 %** ont un niveau cadre / profession intermédiaire
- **71.5 %** nouveaux diplômés trouvant un emploi en moins de 3 mois

ACTIONS PROFESSIONNELLES

Conférences métiers
Junior Entreprises
Simulation d'embauche
Ateliers CV - Techniques recherche d'emploi
Jeux de création et gestion d'entreprise
Soutien à la création d'entreprise
Forums